

Registo de Cartões e Identificadores RFID no WEuroSal_RP / ElsifPonto

Existem dois tipos de identificadores que podem ser registados para efeitos de identificação de funcionários nas aplicações:

- Cartões HID (utilizados com terminais Nitgen NAC)
- Cartões / Pulseiras e Chaveiros MIFARE (utilizados com terminais Suprema).

WEuroSal_RP:

Em Tabelas - Configuração de Empregados, selecione a ficha a alterar. No primeiro separador são exibidos os campos referentes a cartões. O texto abaixo aplica-se às duas aplicações.

ElsifPonto:

Em Tabelas - Empregados, selecione a ficha a alterar. Selecionando o separador "5 Configurações" , primeiro subseparador, são disponibilizados os campos referentes a cartões.

Para registar um cartão HID, o número é indicado em duas partes. O primeiro número é 30 seguido da única sequência de 5 dígitos apresentado no cartão. Assim, na aplicação seria introduzido da seguinte forma:

Cartões : HID :	<input type="text" value="30"/>	<input type="text" value="41513"/>
Activos :	<input type="text"/>	
Mifare :	<input type="text"/>	

Para registar um cartão / pulseira / chaveiro MIFARE, basta indicar o código fornecido aquando da aquisição do mesmo. Este código é uma sequência de letras e números.

Cartões : HID :	<input type="text"/>
Activos :	<input type="text"/>
Mifare :	<input type="text" value="61625434"/>

Após a introdução dos números dos cartões, deve assinalar para cada tipo de terminal (Nitgen / Suprema) quais os métodos de autenticação a utilizar. Um dos métodos deverá referenciar o cartão.

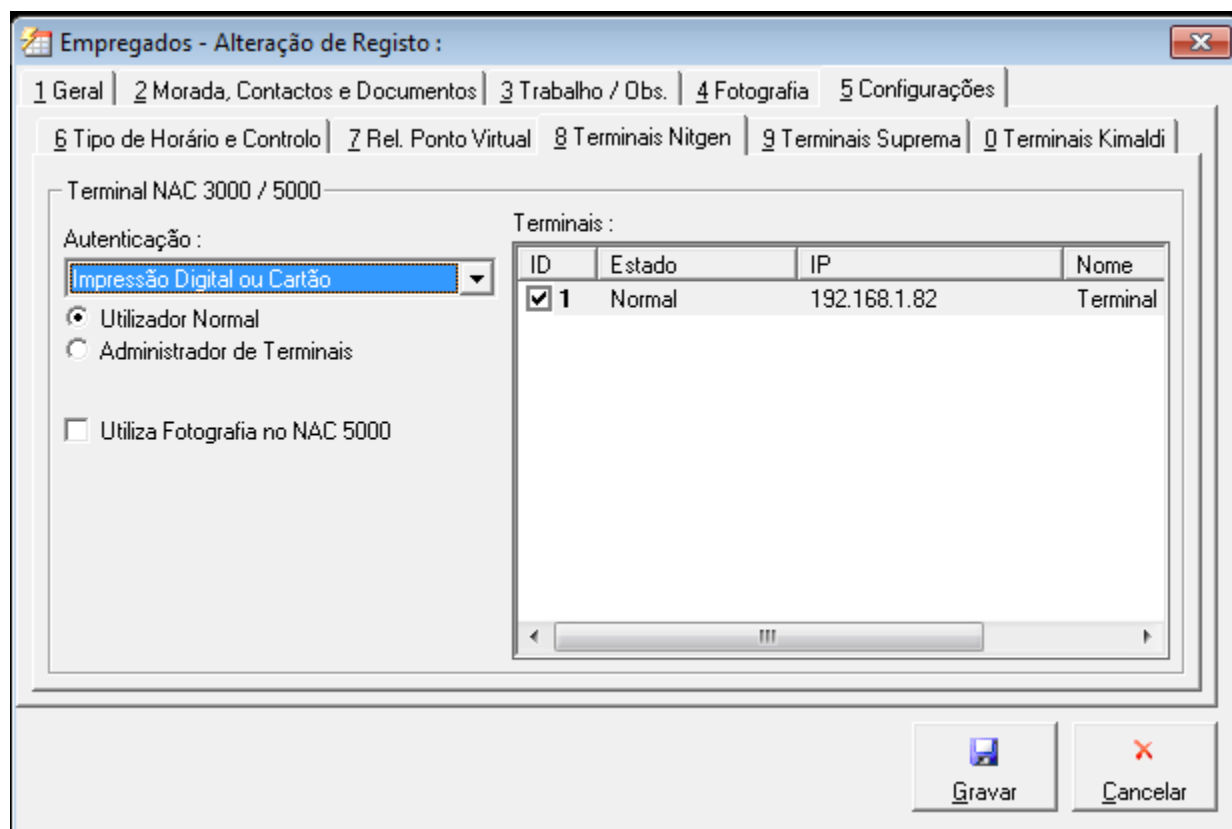

Terminais Suprema:

