

PROCEDIMENTO PARA ATUALIZAÇÃO PROGRAMA INFORMÁTICO VERB@

Ao atualizar uma aplicação, deve garantir que dispõe de um vínculo contratual ativo para a mesma, sob pena de ficar sem poder trabalhar por incompatibilidade com a licença respectiva. A ELSIF, Lda declina qualquer responsabilidade pelo não funcionamento das aplicações em caso de incumprimento desta regra.

1. Aceder ao endereço www.elsif.pt.
2. Na *Área Técnica*, aceder à opção *Transferências*.

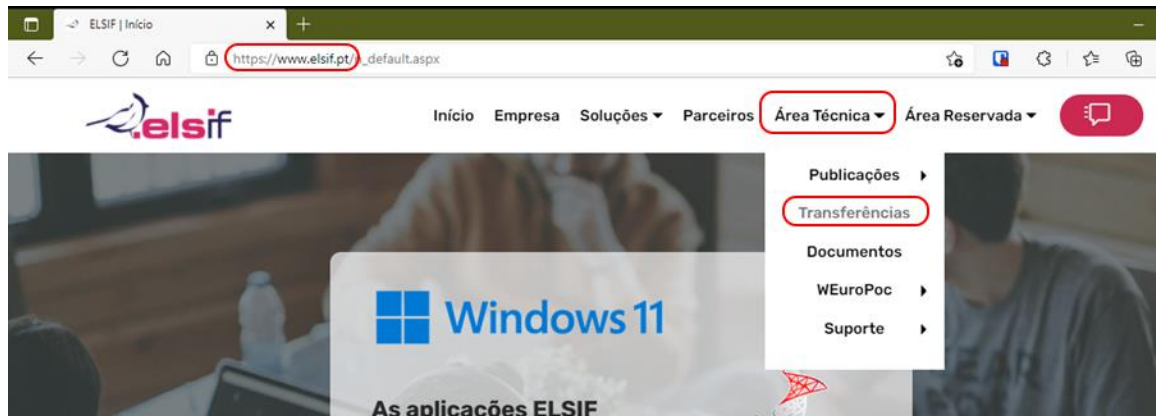

3. Na caixa de pesquisa, procurar pelo termo *Verb@*.
4. Clicar em *Pacote de instalação e atualização*. A transferência do ficheiro *SetupVerba.exe* irá iniciar-se de seguida.

APLICAÇÃO	FICHEIRO	VERSÃO	DATA
Verb@	Pacote de instalação e atualização	v1.0.386	2021-11-11 12:38
Verb@	Pacote de instalação (inclui Framework .NET)	v1.0.386	2021-11-11 12:38
Verb@	Pacote de instalação (inclui Framework .NET e MSSQL Server Express 2014)	v1.0.386	2021-11-11 12:38

- Após o término da operação, abrir o ficheiro *SetupVerba.exe*. Por defeito este fica guardado na pasta de *Transferências/Downloads*. Abaixo exemplifica-se este processo com o navegador *Microsoft Edge*.

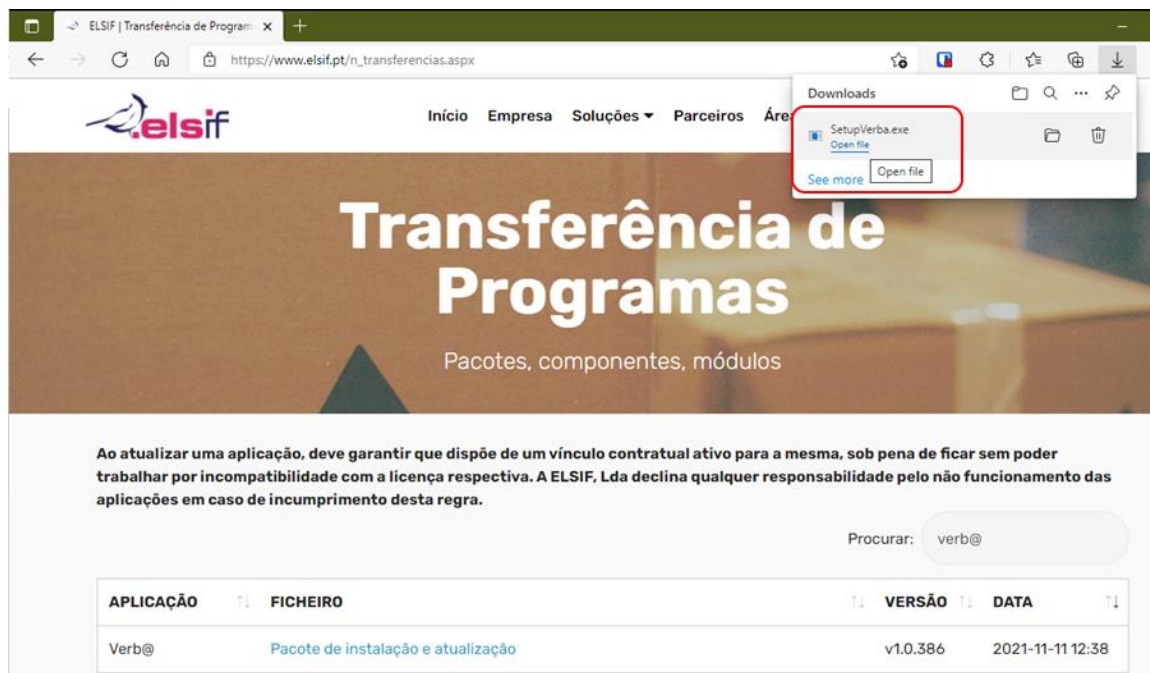

- Devem ser aceites eventuais mensagens de acesso por parte deste pacote de instalação/atualização.

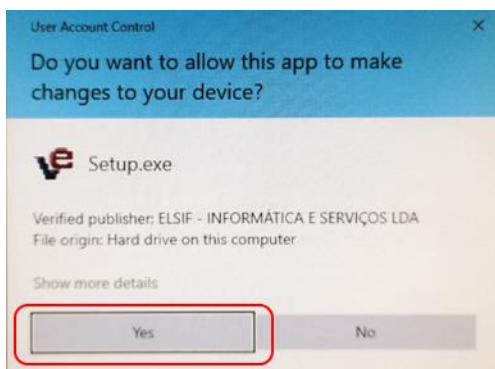

- Ao surgir a opção seguinte, deve ser seleccionada a opção de *Reparar* e clicar em *Seguinte*.

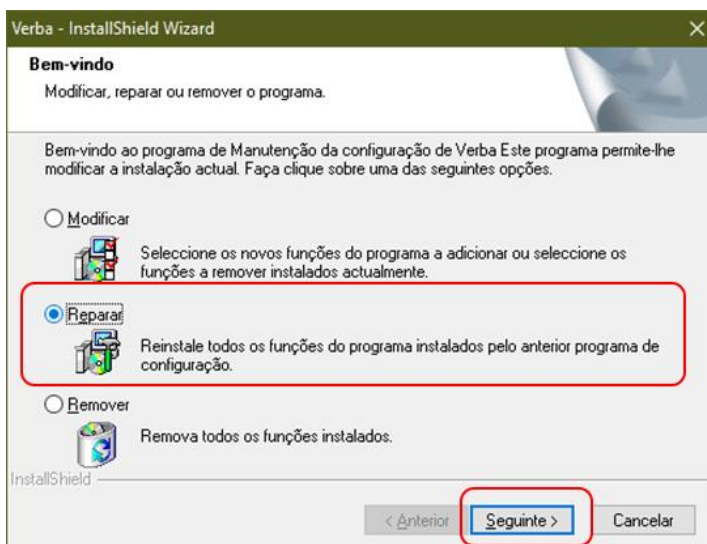

8. Ao terminar o processo, por vezes, pode ser solicitado o reinício do computador, passo este que necessita de ser efetuado antes de se continuar.

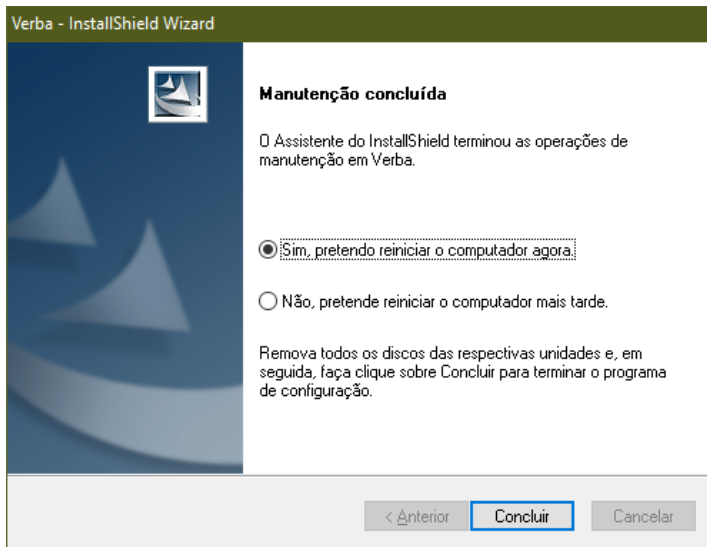

9. Após a conclusão dos passos anteriores, entrar na aplicação **Verb@** e confirmar a atualização da base de dados de trabalho.
10. Caso exista acesso à *Internet*, a licença associada ao contribuinte da empresa é atualizada automaticamente e o processo está concluído, com a aplicação pronta a trabalhar.
11. Caso não exista acesso à *Internet*, deve ser descarregado o ficheiro de licença manualmente noutra computador e copiado para o computador onde se encontra instalada a aplicação **Verb@**:
 - a. Aceder ao endereço www.elsif.pt.
 - b. Na *Área Reservada*, aceder à opção *Verb@ > Clientes* e efetuar *login* com as credenciais fornecidas juntamente com a celebração do vínculo contratual.

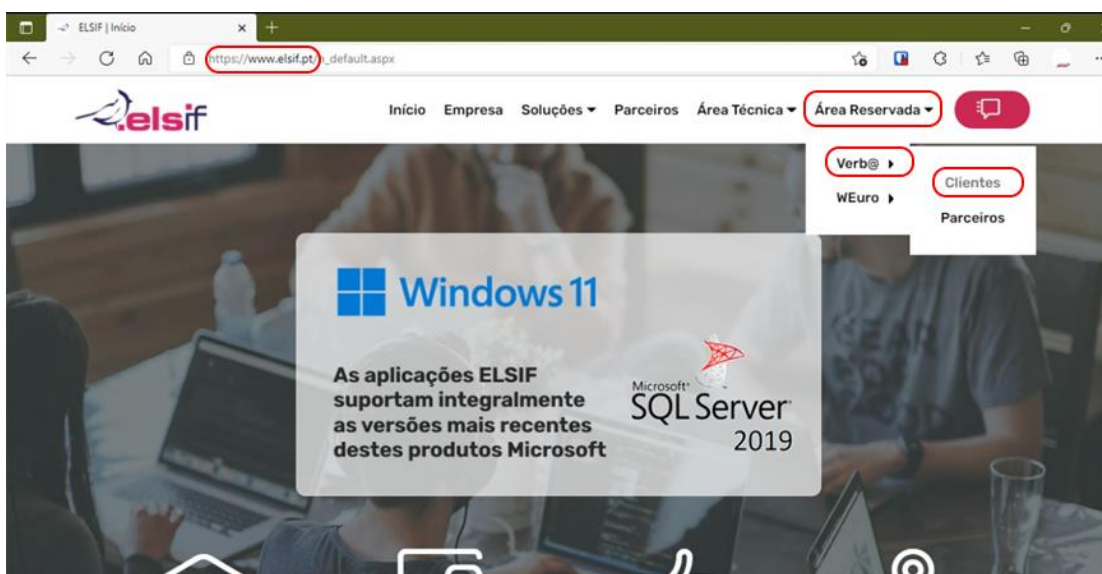

- c. Na página reservada, clicar em *Download Licença* e aguardar o fim da transferência.

Seja bem vindo à zona de Download de Licenças:

verb@

Login: 870840000
 Contribuinte: 870840000
 Nome: ELSIF
 Tipo de vínculo contratual: Contrato Anual de Atualização
 Estado do vínculo Contratual: Ativo
 Início do vínculo contratual: 26-10-2019
 Final do vínculo contratual: 26-09-2020
 Nº de Postos adquiridos: 100 (Número de postos adquiridos pelo Cliente)
 Nº de postos vinculados: 92 (Número de postos que foram adquiridos pelo Cliente)

Download Doc. Licença Download Doc. Contrato **Download Licença** Alterar Password Página Anterior

Outras licenças disponíveis para o mesmo contribuinte: Este cliente dispõe ainda de 2 licenças activas e 1 licenças inactivas que podem ser acedidas através dos respectivos login/Password.

Nota sobre licenças adquiridas / licenças vinculadas: Ao renovar o vínculo contratual, por uma questão de poupança, o cliente pode optar por renovar apenas por um número de licenças inferior ao adquirido (nos casos em que deixou de utilizar um ou vários postos de trabalho).

- d. Na aplicação **Verb@**, aceder à opção *Utilitários > Atualizar Licenciamento por Ficheiro (Empresa Seleccionada)* e seleccionar o ficheiro descarregado no passo anterior.

Selecção de Empresas

Utilitários

- Criar empresa
- Eliminar Empresa
- Configurações de Acessos SQL
- Atualizar Licenciamento por Ficheiro (Empresa Seleccionada)**
- Atualizar Licenciamento por Internet (Empresa Seleccionada)
- SEGURANÇAS DA BASE DE DADOS SELECIONADA
- Atualização da Base de Dados
- Importar dados da Sede
- Ativação de Bases de Dados
- REPOSIÇÃO de Seguranças (UTILIZAR COM PRECAUÇÃO!)
- Verificação de Componentes / Suporte

	Ano	Versão	Tamanho
V...	2019	1.0.386	257 Mb

OK Fechar Ativar Modo Tátil

- e. Neste momento, o processo está concluído, com a aplicação pronta a trabalhar.